

## Instructivo Configuración Cobian Backup

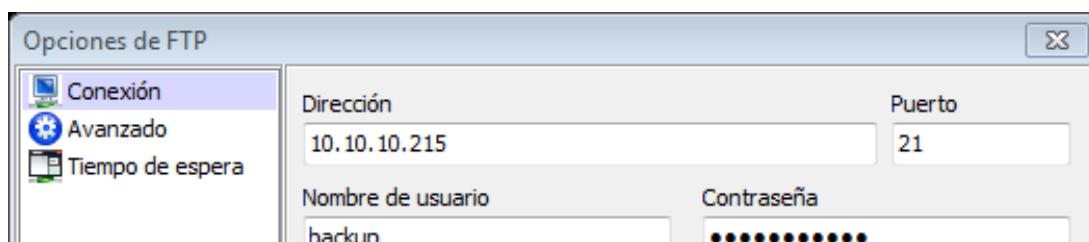
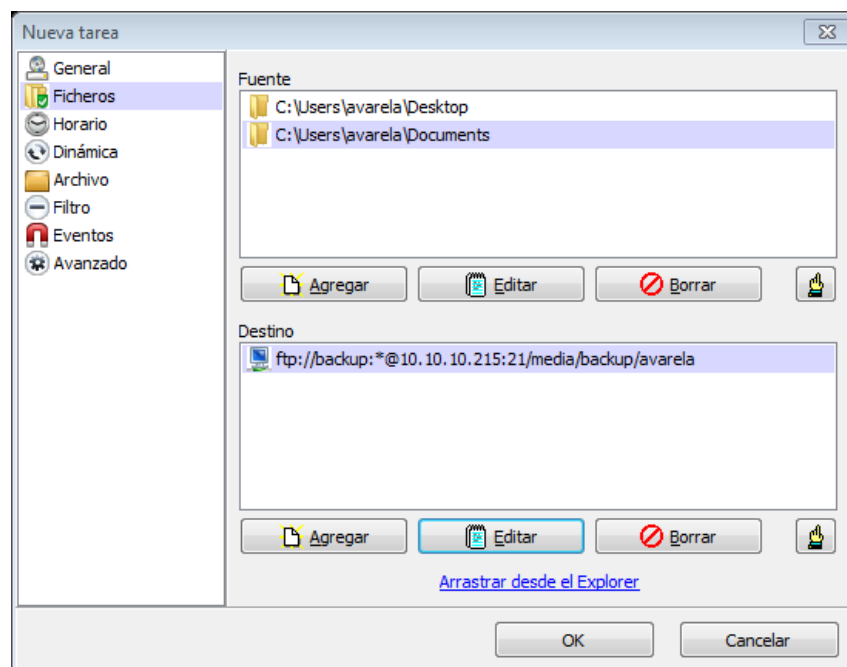
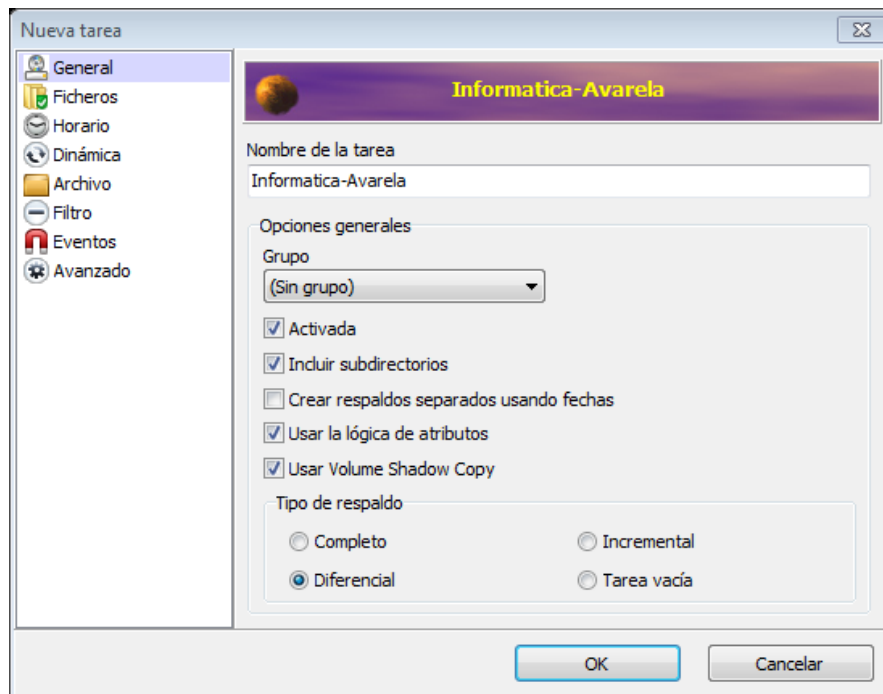

Nueva tarea

General  
Ficheros  
Horario  
Dinámica  
Archivo  
Filtro  
Eventos  
Avanzado

Tipo de horario  
Mensual

☒ Seleccionar los días de la semana

El...

☒ Primer  
☐ Segundo  
☐ Tercer  
☐ Cuarto  
☒ Último

Días de la semana

☐ Lunes ☐ Viernes  
☐ Martes ☐ Sábado  
☒ Miércoles ☐ Domingo  
☐ Jueves

Fecha/Hora

Fecha  
02-05-2018

Hora  
9:30:00

Días del mes  
1

Mes  
Enero

Cronómetro (minutos)  
180

Desde: 0:00:00 Hasta: 23:59:59

OK Cancelar

Nueva tarea

General  
Ficheros  
Horario  
Dinámica  
Archivo  
Filtro  
Eventos  
Avanzado

Incluir SÓLO estos ficheros

\*.doc  
\*.docx  
\*.xls  
\*.xlsx  
\*.ppt  
\*.pptx

Agregar Editar Borrar

Excluir estos ficheros

Agregar Editar Borrar

OK Cancelar

Opciones

General

Diario

Correo

FTP

Administración

Visual

Funcionalidad

Motor

Avanzado

Compresión

Nivel del diario

Registro normal

Registrar todos los errores y operaciones claves (Rápido)

Opciones de diario

☒ Crear un nuevo fichero de diario cada día

☒ Mostrar el fichero de diario en tiempo real

☒ Mostrar operaciones individuales (Lento)

Borrar ficheros de diario mas viejos que (días)

0

Enviar diario

☒ Enviar diario (Configurar la pestaña de "Correo")

☐ Enviar como anexos

☐ Enviar sólo si hay errores

☒ Borrar si es enviado correctamente

Cuando enviar:

Al terminar la tarea

Hora de envío

20:00:00

OK

Cancelar

Opciones

General  
Diario  
Correo  
FTP  
Administración  
Visual  
Funcionalidad  
Motor  
Avanzado  
Compresión

Opciones de correo | Opciones avanzadas

Marque "Enviar diario" en la pestaña de Diario para activar

Nombre de remitente: Informatica-Avarela Dirección del remitente: cobian@frosas.d

Servidor de SMTP: smtp.gmail.com Puerto: 465

Asunto: Informatica-Avarela

Destinatarios:

- lgutierrez@frosas.d
- avarela@frosas.d

Adicionar  
Editar  
Borrar

☒ Autenticación

Nombre de usuario: cobian@frosas.d Contraseña: .....

Proxy SSL Prueba

OK Cancelar

Opciones de SSL

General | Ficheros

Nivel de Seguridad de Transporte (TLS): Implícito Método de SSL: SSLv23

Tipo de autenticación: Automático Protección de puerto de datos: Abierto

Modo de SSL: Sin asignar Profundidad de verificación: 0

☐ Pasar a través del proxy

☐ Usar CCC (Canal de Comando Limpio)

Modo de verificación:

- ☐ Otro punto (peer)
- ☐ Fallar si no hay certificado
- ☐ Cliente único

OK Cancelar

Opciones

- General
- Diario
- Correo
- FTP
- Administración
- Visual
- Funcionalidad
- Motor
- Avanzado
- Compresión

**Seguridad**

☒ Proteger la interfaz de usuario

Contraseña: ..... Contraseña (confirmar): .....

☒ Limpiar el caché de contraseña

**Gestor Remoto**

☒ Controlado

ID de cliente: Informatica-Avarela

Dirección del Gestor Remoto: 10.10.10.209 Puerto: 16020

Contraseña: ..... Contraseña (confirmar): .....

OK Cancelar

### Destino

- Los archivos serán respaldados en un servidor FTP.

### Sede Central

Dirección	10.10.10.25
Puerto	21
Nombre de usuario	Backups
Contraseña	Flr15022003
Carpeta inicial	/backup/nombre_usuario

### Hogares

Dirección	10.10.10.13
Puerto	21
Nombre de usuario	Backup
Contraseña	15022003
Carpeta inicial	/hogar_xx/Unidad

- Los archivos a respaldar sólo serán aquellos que estén dentro de la siguiente lista:
  - \*.doc, \*.docx, \*.xls, \*.xlsx, \*.ppt, \*.pptx, \*.pdf, \*.odt, \*.ods, \*.odp, \*.odb, \*.odg
- Los parámetros a configurar son los descritos en imagen.

Nombre del remitente	Departamento-Usuario
Dirección del remitente	<a href="mailto:cobian@flrosas.cl">cobian@flrosas.cl</a>
Servidor SMTP	smtp.gmail.com
Puerto	465
Asunto	Departamento-Usuario
Destinatarios	Lgutierrez;cluna;avarela
Nombre de usuario	<a href="mailto:cobian@flrosas.cl">cobian@flrosas.cl</a>
Contraseña	15022003

- Crear carpeta usuario backup en servidores backups con FILEZILLA

